

Поступление в МУППИ

в 2024 году

*Быть студентом МУППИ –
быть частью инновационной
команды...*

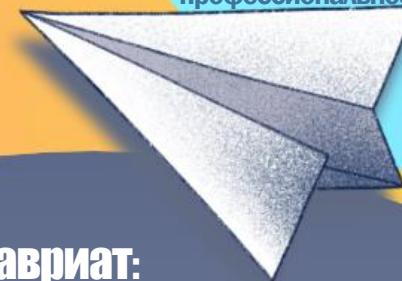
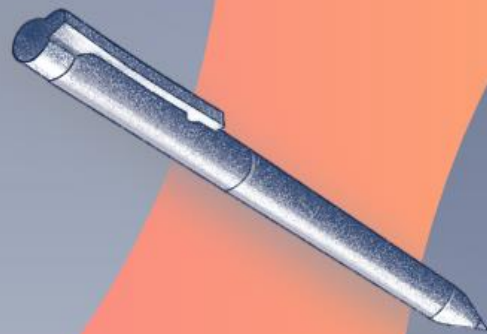

Дополнительное
образование детей и взрослых
Дополнительное
профессиональное образование

Бакалавриат:

Психология Менеджмент Экономика
Государственное и муниципальное управление
Юриспруденция Педагогическое образование
Психолого-педагогическое образование
Специальное (дефектологическое) образование

Магистратура:

Психология Менеджмент Педагогическое образование
Специальное (дефектологическое) образование

Специалитет:

Клиническая психология



НОЧУ ВО «Международный университет
психолого-педагогических инноваций»



www.muppi.ru
info@muppi.ru

Профиль (специальность)	Форма обучения/ срок обучения	Начало учебного года	Количество мест: бюджет / договор	Стоимость обучения за 1 семестр*	Вступительные испытания			
					По ЕГЭ	По вступительным испытаниям МУППИ		
37.03.01 Психология								
Консультативная психология (реализуется в Москве)	Очная / 4 года	01.09.2024	0 / 30	120 000 руб.	Русский язык Биология Обществознание или Математика или Иностранный язык	Русский язык Биология Обществознание		
	Очно-заочная / 4г.6 мес.	01.10.2024	0 / 75	80 000 руб.				
Психологическое сопровождение личности (Реализуется в регионах)	Очно-заочная (для регионов) / 4г.6мес.	01.10.2024	0 / 75	55 000 руб.				
38.03.01 Экономика								
Экономика организации	Очная / 4 года	01.09.2024	0 / 30	105 000 руб.	Русский язык Математика Обществознание или История или География или или Информатика и информационно- коммуникационные технологии (ИКТ) или Иностранный язык	Русский язык Математика Обществознание		
	Очно-заочная / 4г.6 мес.	01.10.2024	0 / 75	55 000 руб.				
38.03.02 Менеджмент								
Менеджмент цифровых технологий	Очная / 4 года	01.09.2024	0 / 30	105 000 руб.				
	Очно-заочная / 4г.6 мес.	01.10.2024	0 / 75	55 000 руб.				
Менеджмент в спортивной индустрии	Очная / 4 года	01.09.2024	0 / 30	105 000 руб.				
	Очно-заочная / 4г.6 мес.	01.10.2024	0 / 75	55 000 руб.				
38.03.04 Государственное и муниципальное управление								
Государственная и муниципальная служба	Очная / 4 года	01.09.2024	0 / 30	140 000 руб.				
	Очно-заочная / 4г.6 мес.	01.10.2024	0 / 75	75 000 руб.				
Цифровое государственное и муниципальное управление	Очная / 4 года	01.09.2024	0 / 30	140 000 руб.				
	Очно-заочная / 4г.6 мес.	01.10.2024	0 / 75	75 000 руб.				

**Срок обучения на базе
диплома о высшем
образовании и диплома
СПО 3 года 6 месяцев**

* Для абитуриентов, проживающих в регионах РФ устанавливается отдельная стоимость обучения в соответствии с Приказом ректора МУППИ

Профиль (специальность)	Форма обучения/ срок обучения	Начало учебного года	Количество мест: бюджет / договор	Стоимость обучения за 1 семестр*	Вступительные испытания	
					По ЕГЭ	По вступительным испытаниям МУППИ
40.03.01 Юриспруденция						
Гражданско-правовой	Очная / 4 года	01.09.2024	0 / 30	140 000 руб.	Русский язык Обществознание История или Информатика и информационно-коммуникационные технологии (ИКТ) или Иностранный язык	Русский язык Обществознание История
	Очно-заочная / 4г.6 мес.	01.10.2024	0 / 75	75 000 руб.		
44.03.01 Педагогическое образование						
Физика	Очная / 4 года	01.09.2024	0 / 30	110 000 руб.	Русский язык Обществознание Математика или География или ИКТ или Биология или Физика или История	Русский язык Биология Обществознание
	Очно-заочная / 4г.6 мес.	01.10.2024	0 / 75	60 000 руб.		
	Заочная / 4г.6мес.	01.11.2024	0 / 75	30 000 руб.		
44.03.02 Психолого-педагогическое образование						
Психология и педагогика дошкольного образования	Очная / 4 года	01.09.2024	0 / 30	110 000 руб.	Русский язык Биология Обществознание или Математика или Иностранный язык	Русский язык Биология Обществознание
	Очно-заочная / 4г.6 мес.	01.10.2024	0 / 75	60 000 руб.		
Психолого-педагогическое образование в области физической культуры и спорта	Заочная / 4г.6мес.	01.11.2024	0 / 75	30 000 руб.		

Бакалавриат

Выбери свою профессию в МУППИ

Профиль (специальность)	Форма обучения/ срок обучения	Начало учебного года	Количество мест: бюджет / договор	Стоимость обучения за 1 семестр*	Вступительные испытания	
					По ЕГЭ	По вступительным испытаниям МУППИ
44.03.03 Специальное (дефектологическое) образование						
Логопедия	Очная / 4 года	01.09.2024	0 / 30	110 000 руб.	Русский язык	Русский язык
	Очно-заочная / 4г.6 мес.	01.10.2024	0 / 75	60 000 руб.	Биология	Биология
	Заочная / 4г.6мес.	01.11.2024	0 / 75	45 000 руб.	Обществознание или Математика или Иностранный язык	Обществознание
Дефектология						
44.03.05 Педагогическое образование (с двумя профилями)						
Дошкольное образование. Начальное образование	Очная / 5 лет	01.09.2024	0 / 30	120 000 руб.	Русский язык	Русский язык
	Очно-заочная/ 5л.6 мес.	01.10.2024	0 / 75	70 000 руб.	Обществознание	Биология
	Заочная / 5л.6 мес.	01.11.2024	0 / 75	40 000 руб.	Математика или География или ИКТ или Биология или Физика или История	Обществознание
Математика. Информатика						

Срок обучения на базе диплома о высшем образовании и диплома СПО 3 года 6 месяцев

Специалитет

Профиль (специальность)	Форма обучения/ срок обучения	Начало учебного года	Количество мест: бюджет / договор	Стоимость обучения за 1 семестр*	Вступительные испытания	
					По ЕГЭ	По вступительным испытаниям МУППИ
37.05.01 Клиническая психология						
Психолого-педагогическая и консультативная помощь субъектам образовательного процесса	Очная / 5 лет 6 мес.	01.09.2024	0 / 30	180 000 руб.	Русский язык Биология Обществознание или Математика СОБЕСЕДОВАНИЕ	Русский язык Биология Обществознание СОБЕСЕДОВАНИЕ

* Для абитуриентов, проживающих в регионах РФ устанавливается отдельная стоимость обучения в соответствии с Приказом ректора МУППИ

Выбери свою профессию в МУППИ

Магистратура



Профиль (специальность)	Форма обучения/ срок обучения	Начало учебного года	Количество мест: бюджет / договор	Стоимость обучения за 1 семестр*	По вступительным испытаниям МУППИ
37.04.01 Психология					
Консультативная психология	Очная / 2 года Очно-заочная / 2г.6 мес.	01.11.2024	0 / 30 0 / 30	130 000 руб. 80 000 руб.	Тестирование Собеседование
38.04.02 Менеджмент					
Стратегический менеджмент и инновации	Очная / 2 года Заочная / 2г.6 мес.	01.11.2024	0 / 30 0 / 30	120 000 руб. 75 000 руб.	Тестирование
44.04.01 Педагогическое образование					
Проектирование и технологическое сопровождение образовательных сред	Очная / 2 года Очно-заочная / 2г.6 мес. Заочная / 2г.6 мес.	01.11.2024	0 / 30 0 / 30 0 / 30	100 000 руб. 75 000 руб. 60 000 руб.	Тестирование
Инновационные педагогические технологии в ливодидактике					
44.04.03 Специальное (дефектологическое) образование					
Логопедическая помощь лицам с нарушениями речи и коммуникации	Очная / 2 года Очно-заочная / 2г.6 мес.	01.11.2024	0 / 30 0 / 30	120 000 руб. 60 000 руб.	Собеседование

Для абитуриентов, проживающих в регионах РФ устанавливается отдельная стоимость обучения в соответствии с приказом ректора МУППИ



Бакалавриат, специалитет

Наименование общеобразовательного предмета	Минимальное проходное количество баллов (ЕГЭ)	Минимальное проходное количество баллов (ВНУТРЕННИЕ ВСТУПИТЕЛЬНЫЕ ИСПЫТАНИЯ)
Биология	36 баллов	36 баллов
Математика	27 баллов	27 баллов
Обществознание	42 балла	42 балла
Русский язык	36 баллов	36 баллов
География	37 баллов	-
Информатика и ИКТ	40 баллов	-
Физика	36 баллов	-
История	32 балла	-
Иностранный язык	22 балла	-

ВСТУПИТЕЛЬНЫЕ ИСПЫТАНИЯ

МИНИМАЛЬНОЕ
КОЛИЧЕСТВО
БАЛЛОВ



Сроки приема

НАЧАЛО ПРИЕМА:

**Бакалавриат и
специалитет**

08.04.2024 г.

	ОЧНАЯ ФОРМА ОБУЧЕНИЯ	ОЧНО-ЗАОЧНАЯ, ЗАОЧНАЯ ФОРМЫ ОБУЧЕНИЯ	
		1 поток	2 поток
Срок начала приема заявления о приеме на обучение и документов, прилагаемых к заявлению	08 . 04.2024	08.04.2024	08.04. 2024
Срок завершения приема документов от поступающих на обучение без прохождения вступительных испытаний, проводимых Университетом самостоятельно, в том числе от поступающих без вступительных испытаний	19.08.2024	19. 08.2024	19.09.2024
Срок завершения вступительных испытаний, проводимых Университетом самостоятельно	23.08.2024	23.08.2024	23.09.2024
Публикация конкурсных списков	24.08.2024	24.08.2024	24.09.2024
День завершения приема оригинала документа установленного образца или заверенной копии документа установленного образца (копии, заверенной Университетом на основании оригинала, предъявленного поступающим) и заявления о согласии на зачисление при приеме на обучение	25.08.2024	25.08.2024	25.09.2024
Издание приказа о зачислении	26.08.2024	26.08.2024	26.09.2024

Сроки приема

НАЧАЛО ПРИЕМА:

Магистратура

01.06.2024 г.

	ОЧНАЯ ФОРМА ОБУЧЕНИЯ	ОЧНО- ЗАОЧНАЯ ФОРМЫ ОБУЧЕНИЯ	ЗАОЧНАЯ ФОРМЫ ОБУЧЕНИЯ
Срок начала приема заявления о приеме на обучение и документов, прилагаемых к заявлению	01 июня 2024 года	01 июня 2024 года	01 июня 2024 года
Срок завершения приема документов от поступающих на обучение без прохождения вступительных испытаний, проводимых Университетом самостоятельно, в том числе от поступающих без вступительных испытаний	11 августа 2024 года	11 сентября 2024 года	18 октября 2024 года
Срок завершения вступительных испытаний, проводимых Университетом самостоятельно	22 августа 2024 года	22 сентября 2024 года	23 октября 2024 года
Публикация конкурсных списков	23 августа 2024 года	23 сентября 2024 года	24 октября 2024 года
День завершения приема оригинала документа установленного образца или заверенной копии документа установленного образца (копии, заверенной Университетом на основании оригинала, предъявленного поступающим) и заявления о согласии на зачисление при приеме на обучение	27 августа 2024 года	25 сентября 2024 года	27 октября 2023 года
Издание приказа о зачислении	28 августа 2024 года	26 сентября 2024 года	28 октября 2024 года



Бакалавриат, специалитет

С каким образованием можно поступить в Университет?

Поступление по ЕГЭ, если:

Аттестат о среднем общем образовании (11кл)

Диплом о среднем профессиональном образовании и о квалификации

Диплом о высшем образовании и о квалификации

Поступление по вступительным испытаниям Университета, если:

Диплом о среднем профессиональном образовании и о квалификации

Диплом о высшем образовании и о квалификации

Магистратура

Поступление по вступительным испытаниям МУППИ (тестирование, собеседование)

Диплом о высшем образовании и о квалификации

Если документ об образовании не соответствует требованиям, обратиться за консультацией в Приемную комиссию Университета или в Ресурсный центр



ИТЭИ

Иновациялык технологиялар жана энергетика институту

Документы для поступления

- ❑ Паспорт.
- ❑ Документ об образовании.
- ❑ СНИЛС (при наличии).
- ❑ Результаты ЕГЭ. Для использования результатов централизованного тестирования – документ, подтверждающий прохождение централизованного тестирования.
- ❑ Фотографии: 4 шт. 3x4
- ❑ Свидетельство о смене ФИО (если паспорт и документ об образовании выдан на другие ФИО)
- ❑ Военный билет или приписное удостоверение

- ❑ Для поступающих, имеющих инвалидность (в том числе дети-инвалиды), при намерении сдавать общеобразовательные вступительные испытания, проводимые Университетом самостоятельно (по программам бакалавриата и программам специалитета), – документ, подтверждающий инвалидность.
- ❑ При необходимости создания специальных условий, – документ, подтверждающий инвалидность или ограниченные возможности здоровья, требующие создания указанных условий.
- ❑ Для использования особого права на прием без вступительных испытаний, особых прав по результатам олимпиад школьников, особого преимущества (по программам бакалавриата и программам специалитета) – документ, подтверждающий, что поступающий относится к лицам, которым предоставляется соответствующее особое право.
- ❑ Для использования особых прав при поступлении на программы бакалавриата, программы специалитета, установленных частями 5 и 9 статьи 71 Федерального закона № 273-ФЗ: дети-инвалиды, инвалиды I и II групп, инвалиды с детства, инвалиды вследствие военной травмы или заболевания, полученных при прохождении военной службы, военнослужащие, которые проходят военную службу по контракту и непрерывная продолжительность военной службы по контракту которых составляет не менее трех лет, а также граждане, прошедшие военную службу по призыву и поступающие на обучение по рекомендациям командиров, выдаваемым гражданам в порядке, установленном федеральным органом исполнительной власти и федеральным государственным органом, в которых федеральным законом предусмотрена военная служба, – документ (документы), подтверждающий(ие), что поступающий относится к лицам, которым предоставляется соответствующее особое право.
- ❑ Документы, подтверждающие индивидуальные достижения поступающего, результаты которого учитываются при приеме (представляются по усмотрению поступающего).





**ПРИ НАЛИЧИИ ДОКУМЕНТОВ О
ПРЕДЫДУЩЕМ ОБРАЗОВАНИИ,
СТУДЕНТ ИМЕЕТ ПРАВО НА УСКОРЕНИЕ**

Условия ускорения

- Диплом о высшем образовании с приложением.
- Диплом о среднем профессиональном образовании с приложением (профильное направление).
- Документы о дополнительном профессиональном образовании.
- Справка об обучении (выданная не позднее 5 лет на момент поступления)

**Срок обучения может быть
сокращен не более, чем
на 1 год 6 месяцев**